21/22 APR 2027 ROMA

ROMA CONVENTION CENTER "LA NUVOLA"

GITEX AI MEDITERRANEAN *Italy*

#GITEXAIITALY

IN COLLABORAZIONE CON

Ministero degli Affari Esteri e della Cooperazione Internazionale

Ministry of Enterprises and Made in Italy

REGIONE LAZIO

LAZIO INNOVA

Coltivare *Connessioni* Nel Mediterraneo Dove L'intelligenza *Crea Visione*

Il più grande ecosistema al mondo per tech, IA e startup sbarca nel Mediterraneo

L’Italia sta plasmando il suo **futuro tecnologico,** proprio adesso.

4.3Mld €
L’impegno di Microsoft - una delle sue più grandi aree data center in Europa

500 MW
Il campus AI di Khazna & Eni in fase di sviluppo in Lombardia

10Mld €
Investimenti in infrastrutture dati previsti entro due anni

50Mld €
Appalti pubblici digitali del PNRR - i più consistenti nell’UE



GITEX AI MEDITERRANEAN *Italy*

E il segnale continua a rafforzarsi

- **Anthropic**
  Ha aperto in Italia la sua prima sede per l’Europa meridionale.
- **Il Vaticano**
  Lancia un’enciclopedia sull’intelligenza artificiale.
- **Bending Spoons**
  Nata in Italia e oggi una delle aziende software più redditizie d’Europa.



GITEX AI MEDITERRANEAN Italy

Qui prende forma l'intelligenza che guida l'innovazione.

GITEX AI Mediterranean arriva a Roma ad aprile 2027 — portando la piattaforma tecnologica più importante del mondo nel cuore della trasformazione digitale italiana.

Una Piattaforma Cinque Eventi

DCii DATA CENTRE INTELLIGENT INFRASTRUCTURE — ITALY —	GITEX NEW ENERGY POWERING NEW INTELLIGENCE ITALY	GQX GITEX QUANTUM EXPO ITALY	GISEC ITALY	Livx Italy	STARTUPS NORTH STAR Italy
Data Centres & Infrastructure	**Power, Grid & Clean Tech**	**GITEX Quantum Expo**	**GISEC Cybersecurity**	**Life Sciences & Health**	**World's Largest Startup & Investor Stage**

Due giorni. Una sede unica. L'industria tecnologica globale si riunisce in Italia – investitori, imprese e istituzioni nei settori IA, cybersecurity, intelligent cities, new energy e data centre – nell'esatto momento in cui l'Italia decide chi costruirà il suo futuro digitale.

Cos’è GITEX AI MEDITERRANEAN Italy

La piattaforma di riferimento del Mediterraneo per l’innovazione tecnologica delle imprese, che mette in connessione industria, investitori e istituzioni impegnati nella crescita dell’economia digitale italiana.

Portata globale

Il network GITEX attira oltre 180 Paesi in un unico palcoscenico.

Densità di capitale

Migliaia di investitori attivi.

Una porta di accesso unica

I mercati del Mediterraneo, del Golfo e globali convergono a Roma.



GITEX AI MEDITERRANEAN Italy

SETTORI CHIAVE

- IA e Agenti IA nell’Industria
- Data Centres
- New Energy
- Intelligent Cities
- GISEC Cybersecurity

SETTORI DI CRESCITA

- Quantum computing
- Life Sciences
- Investimenti & Startup

I settori che trainano
il futuro industriale dell'Italia

I verticali “Anchor” definiscono la scala dell’evento; I verticali “Growth” modellano ciò che verrà dopo.

GITEX AI MEDITERRANEAN Italy

+ focus aggiuntivi:
· GovTech · Smart Cities · Telecoms · Industrial Tech · AgriTech

LIVELLO 1 · ANCHOR



IA & Agenti IA nell’industria

- Agentic AI
- AI Agents
- GenAI Platforms
- MLOps

LIVELLO 1 · ANCHOR



Cybersecurity & Dual Use

- Zero Trust
- OT Security
- NIS2
- C4ISR
- Secure Comms

LIVELLO 1 · ANCHOR

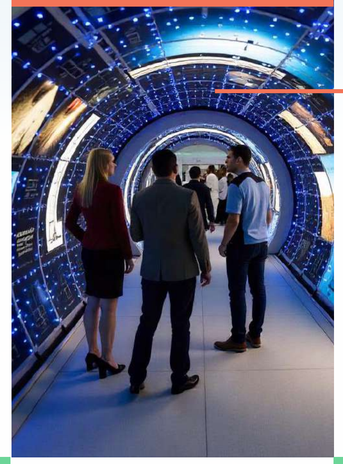

Data Centres & New Energy

- Hyperscale
- Sovereign Compute
- Grid
- Renewables
- Cooling

LIVELLO 1 · ANCHOR

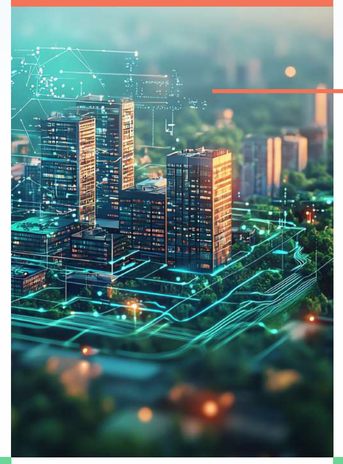

Intelligent Cities

- Mobility
- Smart Grid
- Urban Data
- Public Safety

LIVELLO 2 · GROWTH

Cloud & Digital Infrastructure

Sovereign Cloud • HPC • Edge • FinOps •

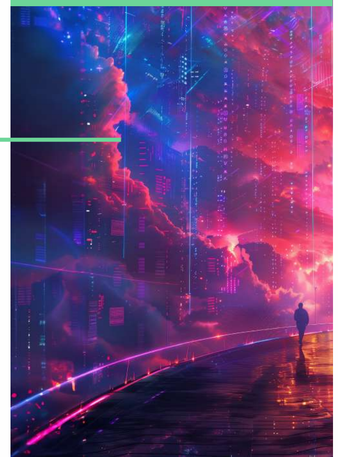

LIVELLO 2 · GROWTH

Quantum

Quantum Computing • Post-Quantum Security • Sensing •

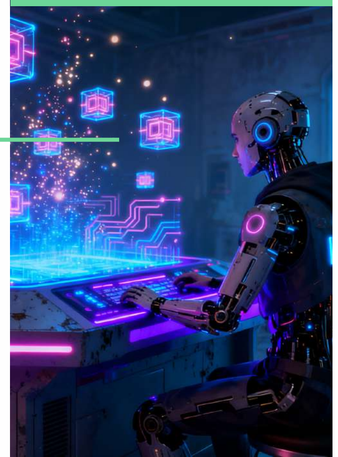

LIVELLO 2 · GROWTH

Automazione Industriale

Smart Manufacturing • Logistics • Agriculture • Mobility •

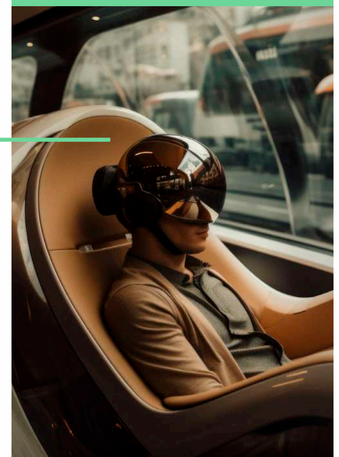

LIVELLO 2 · GROWTH

Life Sciences & Biotech

Genomics • Drug Discovery AI • Clinical Trials • Biopharma •



GITEX AI MEDITERRANEAN Italy

I pilastri del programma

01 Agenti IA nell'industria

Accelerare l’adozione IA nel mondo reale tra imprese, pubblica amministrazione e società – dalle fabbriche ai contesti clinici.

02 Capitale per il Progresso

Mobilitare gli investimenti globali e dell’area del Mediterraneo verso startup, infrastrutture e fondi per scalare le ambizioni di innovazione dell’Italia.

03 Compute & Cloud Fabric

L’ecosistema dove gli agenti IA enterprise e il sovereign compute che li alimenta diventano protagonisti.

04 Infrastrutture & Intelligence

La nuova rete per l’Italia e il Mediterraneo: energia, connettività, difesa e sistemi urbani potenziati dalla IA e dalla resilienza informatica.

05 Quantum & Frontier Compute

Come la scienza di frontiera – biotech, deep-tech, spazio e quantistica – alimenta il passaggio dell’Italia a un’economia basata sulla conoscenza.

06 Security & Digital Trust

Resilienza informatica, conformità NIS2 e difesa dual-use per mettere in sicurezza la dorsale digitale del Mediterraneo.

GITEX GLOBAL

IL PIÙ GRANDE NETWORK MONDIALE DI ECOSISTEMI TECH & AI

Il motore del network globale più influente, dove tecnologia, capitale, policy e talento si incontrano



Annualmente, GITEX Riunisce il Più Grande Ecosistema Mondiale di Stakeholder da Sei Continenti

Visitatori	Startup	Speaker	Espositori	Paesi	Investitori
647,500	10,793	6,350	18,200	195	5,050

GERMANY	NIGERIA	TÜRKİYE	ABU DHABI	DUBAI	BRAZIL	ITALY	MOROCCO	SINGAPORE	KENYA	SERBIA	EGYPT	INDIA	KAZAKHSTAN	FUTURE HEALTH	VIETNAM
Berlin	Lagos	Istanbul	OCT 2026	Expo City	São Paulo	Rome	Marrakech	APR 2027	Nairobi	Belgrade	Cairo	Bengaluru	Almaty	Morocco	Hanoi
JUNE 30-JUL 1 2026	AUG 31-SEP 3 2026	SEPT 2026 9-10	6-7	DEC 2026 7-11	MAR 2027 16-17	APR 2027 21-22	APR 2027 26-28	29-30	MAY 2027	MAY 2027 25-27	JUNE 2027 1-2	JUNE 2027 2-4	JUNE 2027 7-8	SEP 2027 28-29	NOV 2027

21/22 APR 2027
ROMA

ROMA CONVENTION
CENTER "LA NUVOLA"

GITEX AI
MEDITERRANEAN
Italy

IN COLLABORAZIONE CON

Ministero degli Affari Esteri
e della Cooperazione Internazionale

Ministry of Enterprises
and Made in Italy

REGIONE
LAZIO

LAZIO
INNOVA

PARTECIPA

GITEXITALY.COM
#GITEXAIITALY